



room

DESIGN FOR MODERN LIVING

MAY 2016 / NUMBER 159

COOKING MANIA

4 สดุดีไอคอนอาหาร
เล็กๆ แต่ยิ่งใหญ่
P.058

URBAN
KITCHEN GARDEN
สวนครัวของคนเมือง
P.140

Eat.am.are

กิน อยู่
คือ





มุมมองจากถนนด้านหน้า
บ้าน จากอาคารสีเทา
ด้านหลังคือผนังอาคาร
ไม้สีเข้มเหมือนไม้จริง

A HOUSE FROM HANDS AND HEART

บ้านจากสองมือและหัวใจ

เจ้าของ คุณอนุช - คุณวิภา กล้าพัญญู
ออกแบบ Material Studio โทร. 08-8261-0900, 08-1904-6239 www.facebook.com/MaterialStudio
ร้าน skyry ทาวน์โฮม ภูเก็ต, ถนน รัชกาลที่ 7 อีโต้ ภูเก็ต ภาณุเบญจ ภูเก็ต

ทุกวันนี้คุณอนุชกับคุณวิภาแต่งงานมาแล้วกว่า 10 ปีแล้ว ทั้งคู่มีลูกสาว 1 คน ชื่อว่า น้องฟ้า ฟ้าเป็นลูกสาวที่ทั้งคู่รักและทุ่มเทความรักอย่างเต็มที่ คุณอนุชและคุณวิภาทำงานด้วยกันที่ Material Studio และคุณอนุช-วิภา กล้าพัญญู เจ้าของแบรนด์รองเท้าหนัง Wanya Shoes & Things ที่สร้างบ้านหลังใหม่ในบ้านเกิดให้เป็นสถานที่สำหรับสร้างธุรกิจงานที่ทั้งคู่รักได้อย่างมีความสุข

“บ้านที่ทั้งคู่รักกันมากที่สุดคือบ้านหลังนี้ เพราะที่นี่มีพื้นที่ใช้สอยที่กว้างขวางและสวยงามมาก ทั้งสวนและพื้นที่ใช้สอยที่กว้างขวางมาก ทำให้ทั้งคู่สามารถทำกิจกรรมร่วมกันได้เป็นอย่างดี และทั้งคู่ก็รักกันมากเป็นพิเศษ โดยเฉพาะอย่างยิ่งคือการดูแลบ้านและพื้นที่ใช้สอย”

ทั้งคู่ต้องการบ้านที่เรียบง่ายแต่มีความทันสมัยและมีการใช้งานที่สะดวกสบาย นำมาสู่การออกแบบอาคารที่เน้นประโยชน์ใช้สอยที่คุ้มค่าและสวยงาม ด้วยวัสดุที่เลือกมาเป็นอย่างดี ทั้งไม้สีเข้มเหมือนไม้จริงที่เลือกใช้มาตั้งแต่เริ่มแรก และพื้นที่ใช้สอยที่กว้างขวางและสวยงามมาก ทั้งสวนและพื้นที่ใช้สอยที่กว้างขวางมาก ทำให้ทั้งคู่สามารถทำกิจกรรมร่วมกันได้เป็นอย่างดี และทั้งคู่ก็รักกันมากเป็นพิเศษ โดยเฉพาะอย่างยิ่งคือการดูแลบ้านและพื้นที่ใช้สอย”

“อาคารนี้ตั้งอยู่ในพื้นที่ที่มีวิวที่สวยงามมาก ทั้งสวนและพื้นที่ใช้สอยที่กว้างขวางมาก ทำให้ทั้งคู่สามารถทำกิจกรรมร่วมกันได้เป็นอย่างดี และทั้งคู่ก็รักกันมากเป็นพิเศษ โดยเฉพาะอย่างยิ่งคือการดูแลบ้านและพื้นที่ใช้สอย”

เมื่อทั้งคู่แต่งงานกัน ทั้งคู่ก็เริ่มมองหาบ้านที่จะอยู่ร่วมกัน ซึ่งทั้งคู่ก็มีความชอบที่แตกต่างกันพอสมควร ทั้งในเรื่องของสไตล์การตกแต่งและในเรื่องของพื้นที่ใช้สอย แต่ในที่สุดทั้งคู่ก็ตกลงกันได้และเริ่มมองหาบ้านที่จะอยู่ร่วมกัน ซึ่งทั้งคู่ก็มีความชอบที่แตกต่างกันพอสมควร ทั้งในเรื่องของสไตล์การตกแต่งและในเรื่องของพื้นที่ใช้สอย

จากถนนหน้าบ้าน จุดละอองน้ำที่เห็นแล้วรู้สึกดีใจที่พวกเขาได้เลือกบ้านที่ใช่และเหมาะกับตัวเองมากที่สุด และทั้งคู่ก็รักกันมากเป็นพิเศษ โดยเฉพาะอย่างยิ่งคือการดูแลบ้านและพื้นที่ใช้สอย

ทั้งคู่ต้องการบ้านที่เรียบง่ายแต่มีความทันสมัยและมีการใช้งานที่สะดวกสบาย นำมาสู่การออกแบบอาคารที่เน้นประโยชน์ใช้สอยที่คุ้มค่าและสวยงาม ด้วยวัสดุที่เลือกมาเป็นอย่างดี ทั้งไม้สีเข้มเหมือนไม้จริงที่เลือกใช้มาตั้งแต่เริ่มแรก และพื้นที่ใช้สอยที่กว้างขวางและสวยงามมาก ทั้งสวนและพื้นที่ใช้สอยที่กว้างขวางมาก



มุมมองจากถนนด้านหน้า
บ้าน จากอาคารสีเทา
ด้านหลังคือผนังอาคาร
ไม้สีเข้มเหมือนไม้จริง



// ผนังทั้งสองด้านตัดกันหน้าต่างแบบบานสไลด์แบบผนัง
บางส่วนเป็นของเก่าที่รื้อจากบ้านเดิม ผสมกับบานที่ทำเลียนแบบผนังใหม่ //

จากอดีตกลางของบ้านที่เดิม
ของพื้นที่สองด้าน จะเห็นภาพที่
กระจัดกระจายกันออกไปในหลาย
ทิศทางของบ้านที่เดิมที่ถูกรื้อ
ได้สร้างใหม่ด้วย กระจกใสที่
ชนกันกับผนังใหม่

การจะดูดีนี่มันมาจากเรื่องเก่าที่ได้ออก ซึ่งจริงๆมาก
ไปมันที่เห็นมาสองครั้งแล้วๆ เพราะสามารถเชื่อม
กับคนที่มาทำบ้านได้ทันที
การจะดูดีนี่มันมาจากเรื่องเก่าที่ได้ออก ซึ่งจริงๆมาก
ไปมันที่เห็นมาสองครั้งแล้วๆ เพราะสามารถเชื่อม
กับคนที่มาทำบ้านได้ทันที

เราใช้ช่างทำงานครัวใหม่ เพื่อเป็นใจคนที่ใช้กลาง
ครัวคือทำบ้านได้ทันที ถ้าสังเกตดูที่กลางจะดูดีกว่า
ได้สะดวก ส่วนไม้ที่ใช้นั้นมาจากไม้เก่าที่เก็บไว้
หมดสิ้น ขึ้นแบบ และนี่คือใช้แบบเก่า เรียกว่ารีไซเคิล
เพราะจำแนกอยู่ในโซนนี้ส่วนใหญ่วิวได้
นี่ว่าโดยของพื้นที่นี่เป็นส่วนซึ่งเห็นความสูง
ได้ก็รู้สึกว่าของพื้นที่นี่ก็มีความสูงจากครัวแล้ว ความสูง
จากครัวนี่เอง และความรู้สึกที่ได้สร้างอะไรที่สิ่งนี้จาก
ของเดิมของบ้าน นี่นี่ก็บ้านบ้านได้หน้าที่จะสร้าง
อย่างสมบูรณ์แล้ว จึงเอน



พื้นที่กลางเป็นพื้นที่รวมกลาง
สำหรับพื้นที่หนึ่งบ้านที่
ตามเข้า ด้านหลังมีภาพที่
เล็กๆ ส่วนผนังประกอบของ
มีประตูบานต่างๆ

ห้องสมุดภายในอาคารเป็นห้องสมุด
ที่นำมาจาก Master Studio



จากชั้นบนสามารถมองเห็นพื้นที่ภายใน
อาคารทั้งหมดได้อย่างชัดเจน



แบบแปลนอาคารที่ออกแบบโดยสถาปนิก
ชื่อดัง มีจุดเด่นที่โครงสร้างที่เรียบง่าย
ใช้ไม้สักมาทำเสา คาน พื้น และผนัง
ใช้ไม้สักและปูนเปลือยที่ผ่านการขัดสี



Tip !!

ใช้ไม้สักมาทำเสา คาน พื้น และผนัง
ใช้ไม้สักและปูนเปลือยที่ผ่านการขัดสี
ใช้ไม้สักและปูนเปลือยที่ผ่านการขัดสี
ใช้ไม้สักและปูนเปลือยที่ผ่านการขัดสี

- 01 ทางเข้าจากถนนหน้าบ้าน
- 02 ทางเข้าจากบริเวณข้าง
- 03 ห้องนอน 04 สตูดิโอ
- 05 ห้องอาบน้ำ
- 06 ห้องนั่งเล่น
- 07 ห้องครัว
- 08 ห้องนั่งเล่น
- 09 ห้องนั่งเล่น
- 10 ห้องนั่งเล่น
- 11 ห้องนั่งเล่น
- 12 ห้องนั่งเล่น
- 13 ห้องนั่งเล่น
- 14 ห้องนั่งเล่น
- 15 ห้องนั่งเล่น
- 16 ห้องนั่งเล่น
- 17 ห้องนั่งเล่น
- 18 ห้องนั่งเล่น
- 19 ห้องนั่งเล่น
- 20 ห้องนั่งเล่น
- 21 ห้องนั่งเล่น
- 22 ห้องนั่งเล่น
- 23 ห้องนั่งเล่น
- 24 ห้องนั่งเล่น
- 25 ห้องนั่งเล่น
- 26 ห้องนั่งเล่น
- 27 ห้องนั่งเล่น
- 28 ห้องนั่งเล่น
- 29 ห้องนั่งเล่น
- 30 ห้องนั่งเล่น
- 31 ห้องนั่งเล่น
- 32 ห้องนั่งเล่น
- 33 ห้องนั่งเล่น
- 34 ห้องนั่งเล่น
- 35 ห้องนั่งเล่น
- 36 ห้องนั่งเล่น
- 37 ห้องนั่งเล่น
- 38 ห้องนั่งเล่น
- 39 ห้องนั่งเล่น
- 40 ห้องนั่งเล่น
- 41 ห้องนั่งเล่น
- 42 ห้องนั่งเล่น
- 43 ห้องนั่งเล่น
- 44 ห้องนั่งเล่น
- 45 ห้องนั่งเล่น
- 46 ห้องนั่งเล่น
- 47 ห้องนั่งเล่น
- 48 ห้องนั่งเล่น
- 49 ห้องนั่งเล่น
- 50 ห้องนั่งเล่น

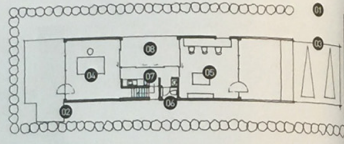

// พื้นที่แห่งความสุขที่จากครอบครัวและการทำงาน
ก่อร่างสร้างแรงบันดาลใจสู่ผลงานสร้างสรรค์ของทั้งสอง //

พื้นที่พักผ่อนที่อบอุ่นและสบายใจที่เต็มไปด้วยแสงสว่างจากธรรมชาติ
จากพื้นที่ว่างที่กว้างขวางและโปร่งสบาย



// Good Ideas //

หน้าต่างไม้เก่าเพียงพลิกก็กลายเป็นการตกแต่งจากบานสวิงแบบเปิดด้านข้าง
มาเป็นบานกระจก กลายเป็นลูกเล่นที่ช่วยให้บ้านดูเก๋ขึ้น

ชุดโต๊ะ - เก้าอี้ไม้เก่าทำมาเป็นชุดโต๊ะ
โต๊ะกลมสีขาว - พนักเก้าอี้ไม้
และชุดโต๊ะไม้เก่าสีน้ำตาล



DID YOU KNOW?

WARIYA SHOES & THINGS

คุณนิตา วิภา นักร้อง จากวงมิวสิกมีเดียได้ทำงานด้านแฟชั่น (เธอนั้นจากการทำงานเป็น Fashion Merchandiser ให้กับแบรนด์ Ginger ที่เคยบินติดลิไปเที่ยวเวียดนามครึ่งหนึ่ง โดยเธอจะงานทำรองเท้าที่สถานีน Accademia Ricci เมื่อเธอสนใจแบรนด์แฟชั่นที่ Accademia Ricci แล้วก็มีมารวมงานแบรนด์ของตัวเองไปชื่อ WARIYA Shoes & Things

ชื่อ Shoes & Things ถ้าย้อนมาจากตอนเริ่มได้งานด้านนี้ก็เป็นอิสระของตัวเอง หากสมมติว่าการเป็นอิสระก็คือการดูแลตัวเองให้ได้เข้ากันแล้วก็อาจจะไม่ได้ก็ได้ ซึ่งในตอนที่เริ่มแรกก็ไม่ได้จะวางแผนและไม่มีธุรกิจของตัวเองที่มันมีชื่ออะไรมาแต่ในสิ่งที่ทำที่คิดงานของตัวเองไม่ได้ www.facebook.com/wariyashoes.things



HERE, THERE & EVERYWHERE



ไม่ว่าที่ไหนก็ได้ กับเตาอบ Pro Series SPS43 ของ smeg ที่ไม่ต้อง Built in อีกต่อไป
เตาอบนี้ใช้งานได้ทั้งในและนอกบ้านได้โดยไม่ต้องติดตั้งในตู้ครัว
เพราะมันมี Stand alone ที่คุณเคลื่อนย้ายเตาอบได้อย่างอิสระโดยไม่ต้อง Built in
เพราะเตาอบนี้ประสิทธิภาพ ดีเยี่ยมพร้อมกระจายความร้อนที่อุณหภูมิสูงที่สม่ำเสมอ
และสามารถใส่อาหารพร้อมด้วยอื่นวางมากถึง 4 ชั้น คุณจึงอบได้อย่างเพลิดเพลิน

Smeg เป็นแบรนด์เครื่องใช้ไฟฟ้า
และครัวชั้นนำระดับโลกในยุโรป
และอเมริกาใต้ โทร. 02-774-0768-9
กรุงเทพฯ โทร. 074-512-990
smeg.co.th

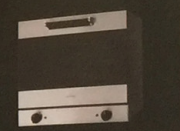

www.facebook.com/smegthai [Instagram@smegthai](https://www.instagram.com/smegthai)